

PROCES VERBAL DE RECEPȚIE 849 / 2022

Întocmit astăzi, **20/04/2022**, privind cererea **20562** din **07/04/2022**
având aviz de incepere a lucrărilor cu nr **650** din **30/03/2022**

1. **Beneficiar:** FUNDATIA "PENIEL"
2. **Executant:** Fodorean Laura Serena
3. **Denumirea lucrărilor recepționate:** Plan topografic necesar elaborării unui plan urbanistic zonal - Centru multifuncțional educațional recreativ "Peniel"
4. **Nominalizarea documentelor** și a documentațiilor care se predau Oficiului de Cadastru și Publicitate Imobiliară BISTRITA-NASAUD conform avizului de incepere a lucrărilor:

Număr act	Data act	Tip act	Emitent
233	15.02.2022	act administrativ	Primaria Mun. Bistrita
Documentatie	06.04.2022	inscris sub semnatura privata	Fodorean Laura Serena
Plan	06.04.2022	inscris sub semnatura privata	Fodorean Laura Serena
650	30.03.2022	act administrativ	BCPI Bistrita

Așa cum sunt atașate la cerere.

5. Concluzii:

Pentru procesul verbal 849 au fost recepționate 0 propuneri.

6. Erori topologice față de alte entități spațiale:

Identificator	Tip eroare	Mesaj suprapunere
89641	Avertizare	Receptia 1632789: Imobilul TR-566-1 se suprapune cu terenul 89641 din stratul permanent!
-	Avertizare	Receptia 1632789: Imobilul TR-566-1 se afla intr-o zona reglementata prin L17/2014!

Lucrarea este declarată **Admisă**

Inspector
CRISTINA STANESCU

Cristina
Stanescu

Digitally signed by Cristina Stanescu
Date: 2022.04.20 09:51:48 +03'00'

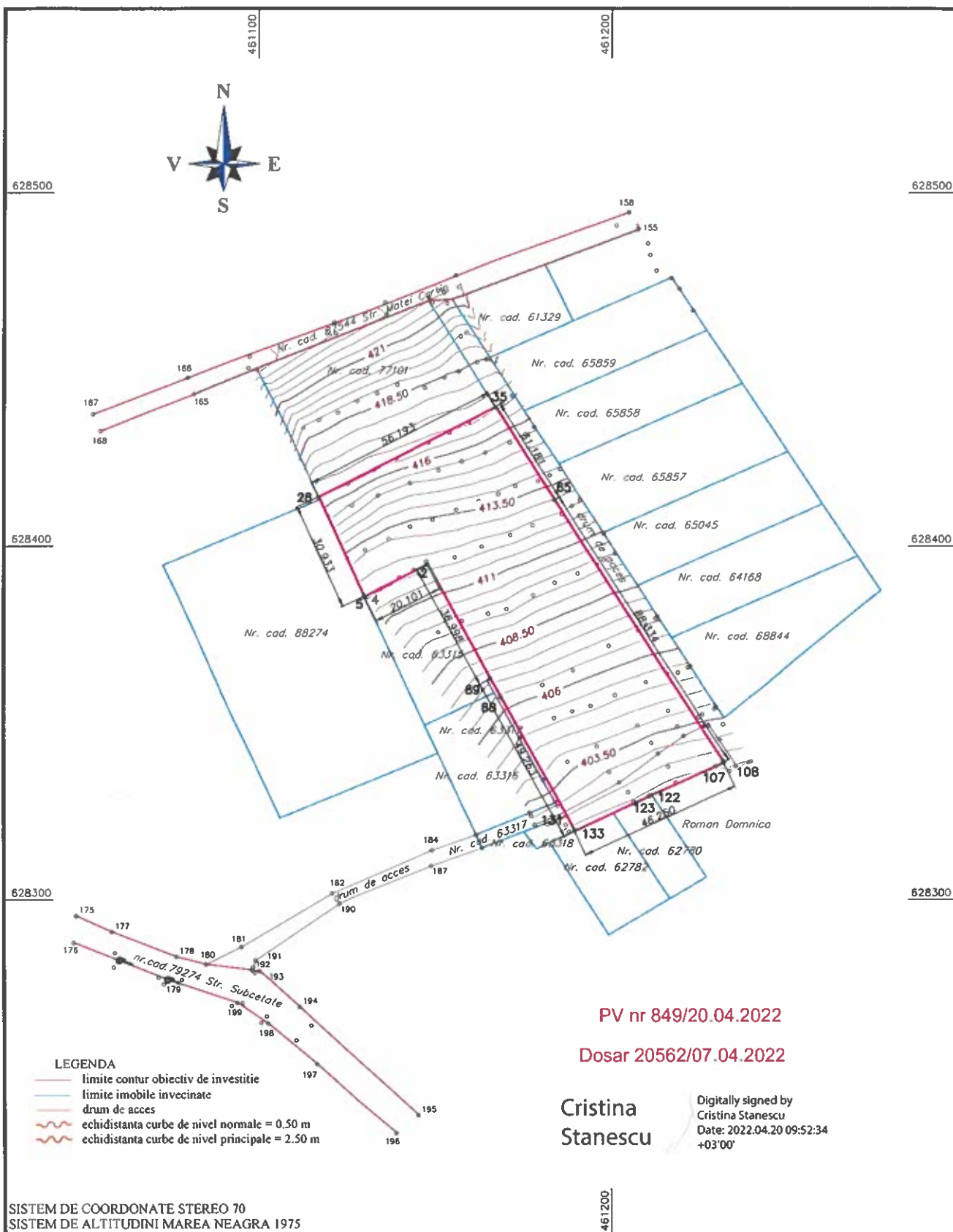

PV nr 849/20.04.2022

Dosar 20562/07.04.2022

Cristina
Stanescu

Digitally signed by
Cristina Stanescu
Date: 2022.04.20 09:52:34
+03'00'

SISTEM DE COORDONATE STEREO 70
SISTEM DE ALTITUDINI MAREA NEAGRA 1975

DALICAD TOPO SRL CERTIFICAT DE AUTORIZARE Seria RO-B-J Nr. 1796/24.04.2020, CLASA III		Beneficiar: FUNDATIA "PENIEL"	
INTOCMIT:	FODOREAN LAURA SERENA Aut RO-BN-F Nr. 0070/26.06.2013 Categoria B FODOREAN LAURA-SERENA Digitally signed by FODOREAN LAURA-SERENA Date: 2022.04.06 18:23:23 +03'00'	CENTRU MULTIFUNCTIONAL EDUCATIONAL RECREATIV "PENIEL"	Nr. inreg
		18/2022	
SCARA	1:1500	PLAN TOPOGRAFIC necesar elaborarii unui PLAN URBANISTIC ZONAL CF 89641, nr.cad. 89641	FAZA
			PAC/DTAC
			PLANSA
			1
DATA	Mar 2022		